

# [DMS名古屋 Before & After 3DP詳細セミナー]

3月26日・4月24日・5月15日・5月22日 体験教室と同時に連続開催!

DMSサイト<https://d.japan-mfg.jp/ja/Expo/5570434>

## 特別講演

☆ 新世代3DP HP MJFの詳細と展望のご案内 [10:30 ~ 12:00]

製品実装への事例も数多く産みだし、新たな生産工程と製品品質を求めて導入実績が急伸している、新技術のhp社Jet-Fusionの全貌と全シリーズのご案内をサンプル事例を中心にご案内します。

事例の解説と一緒に、精度と高速性を兼ね備えたシリーズの技術背景に今後のラインナップ展開もご紹介します。



## 体験教室

☆ 3DP 実機体験教室 & 活用シーンの相談会 [13:30 ~ 15:30]

(※ 定員5名)

便利な無償版  
NetFabbを操作  
造形物の位置や  
サイズの確認手法

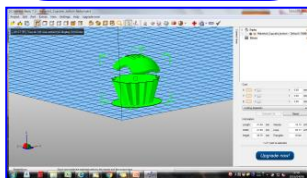

3DPの歴史より  
造形方式と3DP  
材料特性を理解  
活用シーンも学ぶ

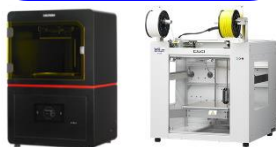

光造形機[ML-200] FDM機[MF-2200]

スライサでも変る  
造形技術の習得  
機械性能を引き出す  
データ作成テクニック

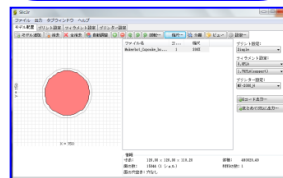

目で見て確認!  
実機で出力!  
修得技術の検証は  
出力して確認します



## DMS & MUTOHセミナーご来場特典



[ML-200]



[MF-2500EP]



[MF-800]



[MF-2200D]

5大特典

- ☆ MUTOH全機種特別価格
- ☆ 造形材料のサービス
- ☆ 付帯機器のサービス
- ☆ オペレーショントレーニングサービス
- ☆ ベンチマーク・受託出力無償対応

【お申込み詳細と開催場所・連絡先詳細は別紙詳細になります】

## Before & After 3DP詳細セミナーと特典のお申込用紙 Faxお申込書 . . . Fax番号:052-930-0611

必要事項をご記入の上、Faxにて事務局までご送付ください。

### セミナー参加希望

ご参加人数をお書きの上該当するコースに  印をおつけください

### セミナー参加希望日

- |   |   |
|---|---|
| <input type="checkbox"/> 3月26日 (火) 参加希望 | <input type="checkbox"/> 4月24日 (水) 参加希望 |
| <input type="checkbox"/> 5月15日 (水) 参加希望 | <input type="checkbox"/> 5月22日 (水) 参加希望 |

### セミナー希望コース

- |   |           |
|---|-----------|
| <input type="checkbox"/> AM 10:30~ hp社 Jet Fusion全容セミナー | [お人数: 名様] |
| <input type="checkbox"/> PM 13:30~ 3Dプリンター体験教室          | [お人数: 名様] |

### DMS & MUTOHセミナーご来場特典

- |  |         |
|--|---------|
| <input type="checkbox"/> ご来場特典キャンペーン お申込み      | [ご希望機 ] |
| <input type="checkbox"/> ご来場特典キャンペーン 詳細資料のお申込み | [ご希望機 ] |
| <input type="checkbox"/> 実機のおためしと見学            | [ご希望機 ] |
| <input type="checkbox"/> ベンチマーク・受託出力のお申込み      | [ご希望機 ] |

### 資料請求

- |                                      |          |
|--------------------------------------|----------|
| <input type="checkbox"/> 資料送付希望      | [製品名: ]  |
| <input type="checkbox"/> 営業からの連絡が欲しい | [ご希望日: ] |

### お申込み代表者名

貴社名	部署名		
お申込者様 御氏名	E-MAIL:	お申込み 人数	人
ご住所	〒		
電話番号	Fax番号		

お問合せ先: 武藤工業(株) 中部営業所 TEL:052-930-0610

開催会場: 〒461-0004 愛知県名古屋市東区葵 1-13-8