

〔3DPに適したCAD運用方法と3DP体験教室のご案内〕

9月11日(水)開催決定！ 全ハンズオンも同日開催

特別講演

☆ HP MJFのテクノロジーの全容解説と事例のご案内

[10:30 ~ 12:00]

製品実装の事例も数多く産みだし、3DPの活用幅を広げたhp Jet-Fusionの全貌とシリーズの展開にプラスして、国内事例についても、実サンプルを中心に徹底解説します。新たな生産工程や製品品質をもたらした技術革新をご理解していただけるモノづくり支援セミナーです。

マニホールド・マニホールドカバー



結合



CAD体験教室

☆ 3DPに適した代表的CADでモデリングと治具作成の体験

[SolidWorks・INVENTOR LT・MOI-3Dのご案内]

[13:30 ~ 14:45]



2D図面の3D化するCADの体験から、3DPを活用することでもっと便利な活用もできる、オリジナル治具の簡易作成までご案内。治具作成は3DP体験教室でもご案内します。

3DP体験教室

☆ 3DP実機体験教室 & 活用シーンの相談会

CADで作成したモデルから治具作成のノウハウも一緒に3DPのテクニックを修得していただくための体験教室です

[15:00 ~ 16:30]

(※ 定員5社様)

便利な無償版
NetFabbを操作
造形物の位置や
サイズの確認手法

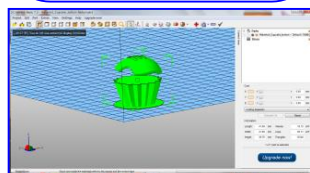

3DPの歴史より
造形方式と3DP
材料特性を理解
活用シーンも学ぶ

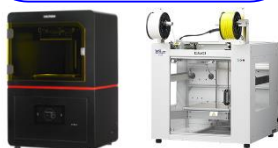

光造形機[ML-200] FDM機[MF-2200]

スライサでも変る
造形技術の習得
機械性能を引き出す
データ作成テクニック

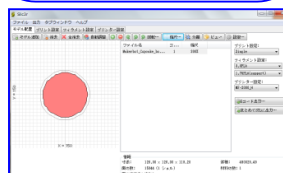

目で見て確認！
実機で出力！
修得技術の検証は
出力して確認します



御来場
7大特典



- ☆ MUTOH全機種お値打ち案内
- ★ 造形材料のサービス
- ☆ 付帯機器のサービス
- ★ 3DPトレーニングサービス
- ☆ ベンチマーク・受託出力無償対応
- ★ 名入れリクエスト
- ☆ 幸せ呼ぶ [ミミズク] プレゼント



[MF-2500EP]



[MF-2200D]



[MF-800]



[ML-200]

御来場
7大特典

MUTOH

3D-CADと3DP体験教室に各種特典のお申込用紙

Faxお申込書 . . . Fax番号:052-930-0611

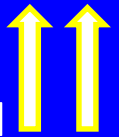

必要事項をご記入の上、Faxにて事務局までご送付ください。

セミナー参加希望

ご参加人数をお書きの上該当するコースに



印をおつけください

お申込み希望コース

<input type="checkbox"/>	AM 10:30~ hp社 Jet Fusionご案内セミナー	[お人数: 名様]
<input type="checkbox"/>	PM 13:30~ 役立つCAD実機体験教室	[お人数: 名様]
<input type="checkbox"/>	PM 15:00~ 3Dプリンター実機体験教室	[お人数: 名様]
MUTOHセミナーご来場特典		
<input type="checkbox"/>	ご来場特典キャンペーン お申込み	[ご希望機]
<input type="checkbox"/>	ご来場特典キャンペーン 詳細資料のお申込み	[ご希望機]
<input type="checkbox"/>	実機のおためしと見学	[ご希望機]
<input type="checkbox"/>	ベンチマーク・受託出力のお申込み	[ご希望機]
HP Jet-Fusion フルカラー580 内覧会 ご優待席のお申込み		
<input type="checkbox"/>	9月25日(水) 事前ご優待席のお申込み	[お人数: 名様]

資料請求

<input type="checkbox"/>	資料送付希望	[製品名:]
<input type="checkbox"/>	営業からの連絡が欲しい	[ご希望日:]

お申込み代表者名

貴社名				部署名		
お申込者様 御氏名	E-MAIL:		お申込み 人数			人
ご住所	〒					
電話番号			Fax番号			

お問合せ先:武藤工業(株) 中部営業所 TeL:052-930-0610

開催会場:〒461-0004 愛知県名古屋市東区葵 1-13-8